



juhui Ferienwohnung Lenzerheide



Lenzerheide

Die alpine Oase im Herzen Graubündens

Adresse Sundroina 24, 7078 Lenzerheide / Lai
Unterkunft Ferienhaus juhui Lenzerheide
Hausverantwortlicher David Raess / 079 551 7301





Inhaltsverzeichnis

1	Allgemeine Angaben zur Umgebung	4
1.1	Lage & Beschrieb	4
1.2	Standort juhui Lenzerheide	4
1.3	Wichtige Punkte Lenzerheide / Lai	5
1.4	Arosa-Lenzerheide Bergbahnen Übersicht	6
1.4.1	Skigebiet Arosa-Lenzerheide	Fehler! Textmarke nicht definiert.
1.4.2	Wandergebiet Arosa-Lenzerheide	Fehler! Textmarke nicht definiert.
2	Allgemeine Angaben zur Unterkunft	7
2.1	Hausaufteilung	7
2.2	Wichtige Telefonnummern Region Lenzerheide	8
2.3	Notfallnummern Schweiz	8
3	Ferienwohnung	9
3.1	Grundrissplan	9
3.2	Abgabe der Ferienwohnung	9
3.2.1	Allgemein	9
3.2.2	Zimmer	9
3.2.3	Küche	9
3.3	Verbote	9
3.3.1	Abfall Entsorgung	10
4	Angebot im juhui Lenzerheide	11
4.1	Frühstück	11
4.2	Abendessen	11
4.3	Cheminée Raum	11
4.4	Spielzimmer für die Kleinen	12
4.5	Spielzimmer für die jungen Wilden	12
4.6	Fussballplatz	12
5	Dorf Lenzerheide	13
5.1	Einkaufsmöglichkeiten	13
5.2	Verzeichnis der Restaurants in der Region	13
5.3	Nachtleben Lenzerheide	14
6	Sportliches Angebot in der Lenzerheide	15
6.1	Sommer	15
6.2	Winter	15

1 Allgemeine Angaben zur Umgebung

1.1 Lage & Beschrieb

Lenzerheide		
		
Staat:	Schweiz	
Kanton:	Graubünden (GR)	
Region:	Albula	
Politische Gemeinde:	Vaz/Obervaz	
Postleitzahl:	7078	
Höhe:	1'473 m ü. M.	
Website:	https://arosalenzerheide.swiss/de	

Lenzerheide/Lai ist ein Ort im Kanton Graubünden in der Schweiz auf ca. 1450–1600 m ü.M. Politisch ist das Dorf eine Fraktion der Gemeinde Vaz/Obervaz. Trotz des deutschen Namens liegt die Lenzerheide im romanischen Sprachgebiet. Der von Chur nach Tiefencastel führende Abschnitt der Hauptstrasse 3 wird oft kurz als „Lenzerheide“ bezeichnet, wobei die Kulmination zwischen den Nachbarorten Valbella und Parpan liegt.

1.2 Standort juhui Lenzerheide

Das Ferienlagerhaus **juhui Lenzerheide** liegt am Dorfrande von Lenzerheide.

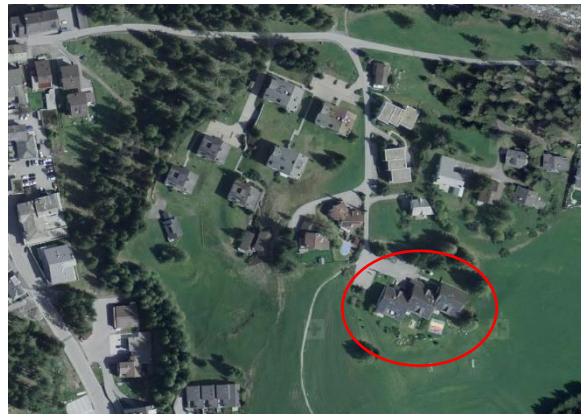

1.3 Wichtige Punkte Lenzerheide / Lai

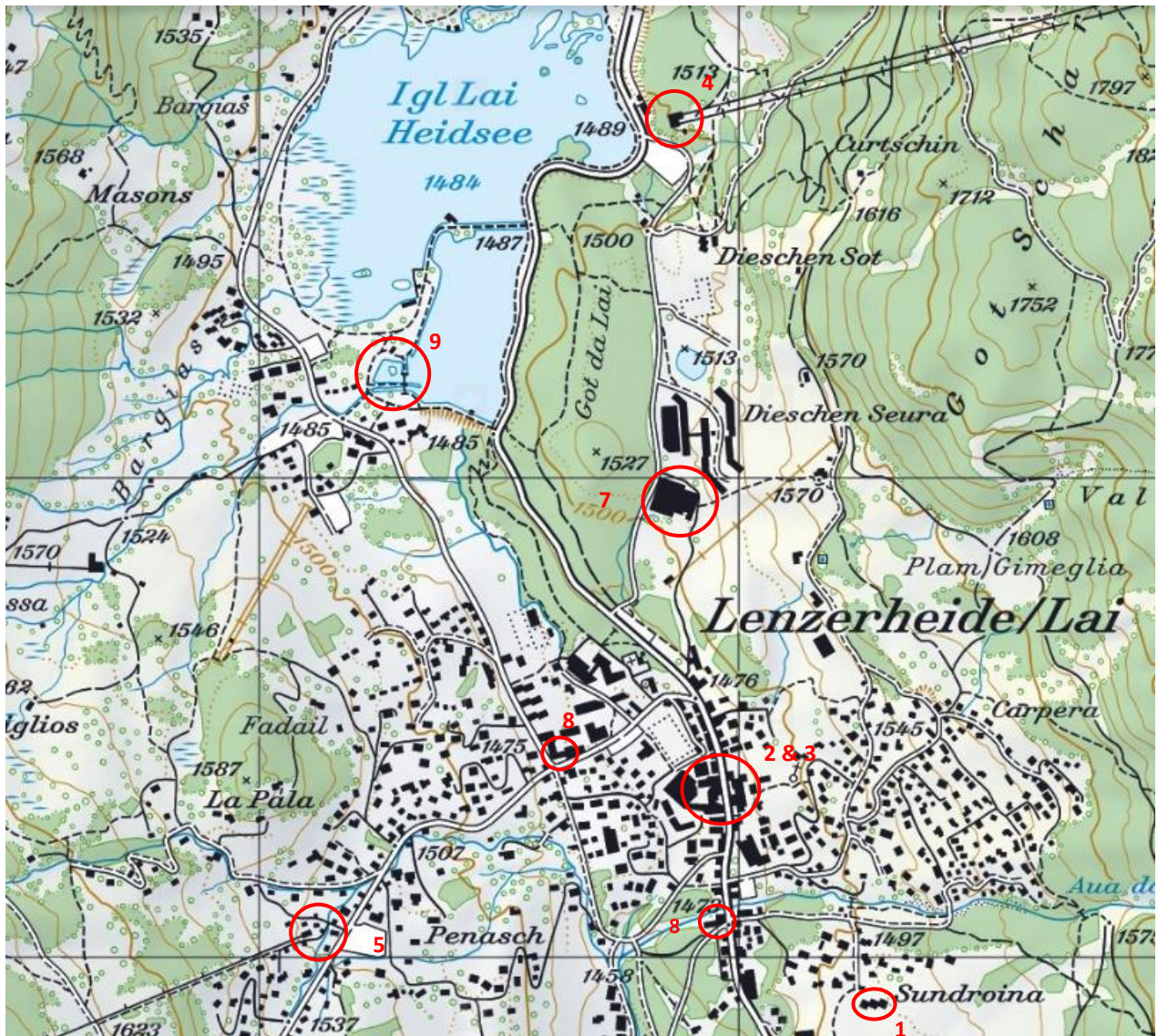

Legende

1	juhui Lenzerheide
2	Post und Bushaltestelle
3	Tourismusbüro
4	Talstation Parpaner Rothorn
5	Talstation Piz Scalottasa (Val Sporz)
6	Puracentre SPAR
7	Sportzentrum Lenzerheide
8	Volg
9	Lido

1.4 Arosa-Lenzerheide Bergbahnen Übersicht

Aus den beiden Schweizer Skigebieten Arosa und Lenzerheide wurde im Winter 2013/14 ein Schneesportparadies mit 225 schneesicheren Pistenkilometern, doppelt so vielen urchigen Berghütten und rekordverdächtigen Sonnentagen, geschaffen. Mit der neuen Doppel-Pendelbahn «Urdenbahn» gelangen Sie innerhalb von 5 Minuten Fahrzeit vom Urdenfürggli in Lenzerheide aufs Arosa Hörnli oder zurück. Das Schneesportparadies Arosa Lenzerheide lässt dabei keine Wünsche offen: Kinderländer für die ganz kleinen Wintersportler, Snowparks für abenteuerlustige Ski- und Snowboardfahrer oder top präparierte Pisten, die jedem Niveau gerecht werden.

2 Allgemeine Angaben zur Unterkunft

2.1 Hausaufteilung

juhui Ferienwohnung

Etage	Was	Einrichtung
DG	Schlafzimmer	1 Doppelbett
	Maisonette Zimmer	3 Einzelbetten
	Schlafzimmer	2 Einzelbetten
	Maisonette Zimmer	3 Einzelbetten
	Schlafzimmer	2 Einzelbetten
	Maisonette Zimmer	3 Einzelbetten
Total: 15 Betten		

juhui Lenzerheide

Etage	Was	Einrichtung
EG	Speisesaal gross	80 Plätze
	Speisesaal klein	28 Plätze
	Cheminée Raum	Heisse und kalte Getränke
	Kinderzimmer	Brettspiele, Kappla, etc.
Keller	Spielraum	Ping-Pong (Schläger müssen selber mitgebracht werden) Billiard Air-Hockey Flipperkasten

2.2 Wichtige Telefonnummern Region Lenzerheide

Amt/Stelle	Wer/Wo	Telefon
Gemeindepräsident	Aron Moser	081 385 21 50
Feuerwehr	Kercho Alexander	079 780 66 02
Gemeindepolizei	Edwin Candraja	081 385 21 04
Kantonspolizei	Ringstrasse 2 7000 Chur	081 257 71 11
Regional Spital	Loëstrasse 170 7000 Chur	081 256 61 11
Ärzte	Dr. med. Michael Fierz Voa Sporz 44 7078 Lenzerheide	081 384 27 77
	Mr. Dr.med. Daniel Capitani Voa Principala 31 7078 Lenzerheide	081 384 12 30
	Dr. med. Daniel Capitani Voa principala 31 7078 Lenzerheide	081 384 12 30
Zahnarzt	Coronadent Voa Principala 35 7078 Lenzerheide	081 384 22 72
Post	Voa Principala 52 7078 Lenzerheide	0848 888 888
Tourismusbüro	Voa Principala 7078 Lenzerheide	081 385 57 00

2.3 Notfallnummern Schweiz

Notfälle	Tf
Polizei	117
Feuerwehr	118
Ambulanz	144
Vergiftungsnotfälle	145
REGA	1414
Air-Glacier	1415

3 Ferienwohnung

3.1 Grundrissplan

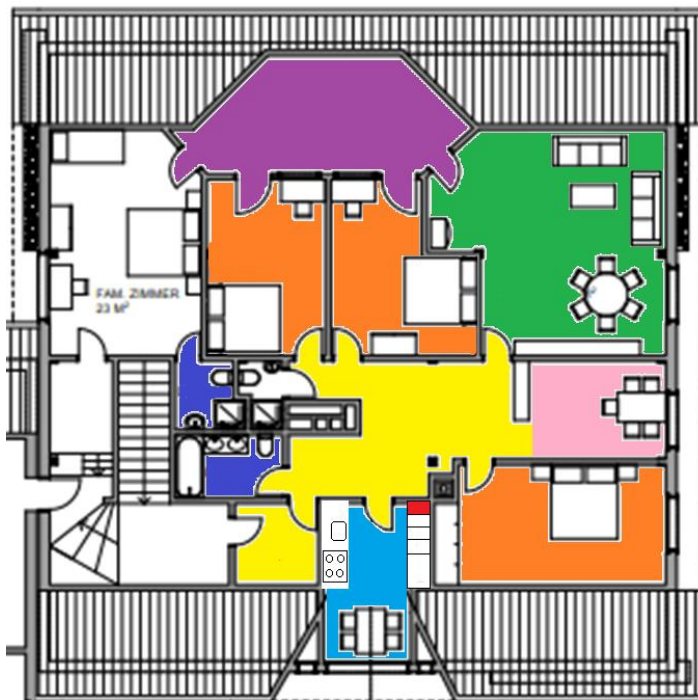

Legende

Eingang & Garderobe
Essbereich
Wohnbereich
Küche
Zimmer
WC & Bad
Terrasse
Privat

3.2 Abgabe der Ferienwohnung

3.2.1 Allgemein

Zeit: 10.00 Uhr

Die Abgabe der Ferienwohnung findet immer mit dem Betriebsleiter und dem Gast zusammen statt. Der Betriebsleiter kontrolliert die gesamte Ferienwohnung. Schäden, Verunreinigungen werden notiert und dem Vertrag / Rechnung beigelegt.

3.2.2 Zimmer

Die Zimmer müssen, falls nichts Weiteres im Vertrag abgemacht wurde, nicht gereinigt werden. Wir bitten Sie, die schmutzige Bettwäsche abziehen und mit der Frottée- & Küchenwäsche beim Eingangsbereich zu deponieren.

3.2.3 Küche

Die Küche muss komplett gereinigt abgegeben werden. Die Abwaschmaschine, Backofen und Kühlschrank müssen offen sein.

Bruchmaterial bitte beim Check out dem Betriebsleiter melden.

Eine Nachreinigung der Küche wird mit CHF 50.00 pro angefangene Stunde verrechnet. Komplettreinigung der Küche wird mit mind. CHF 250.00 verrechnet.

-> Nur nach Absprache mit dem Betriebsleiter vom möglich!

3.3 Verbote

- Haustiere sind bei uns nicht erlaubt
- Rauchen in der gesamten Ferienwohnung
- Nach 22.00 Uhr sich auf dem Balkon aufzuhalten (Nachtruhe 22.00 – 07.00 Uhr)
- Schmierereien, Farbklecken, etc. werden in Rechnung gestellt.
- Es dürfen keine Partys durchgeführt werden.

3.3.1 Abfall Entsorgung

Der Abfall kann direkt links vom Hauseingang juhui Lenzerheide (Kücheneingang) entsorgt werden.

Containerraum

Karton, Grünabfall, Altpapier, Abfall allgemein

Holzregale vor der Küche

Dosen, Altglas, etc.

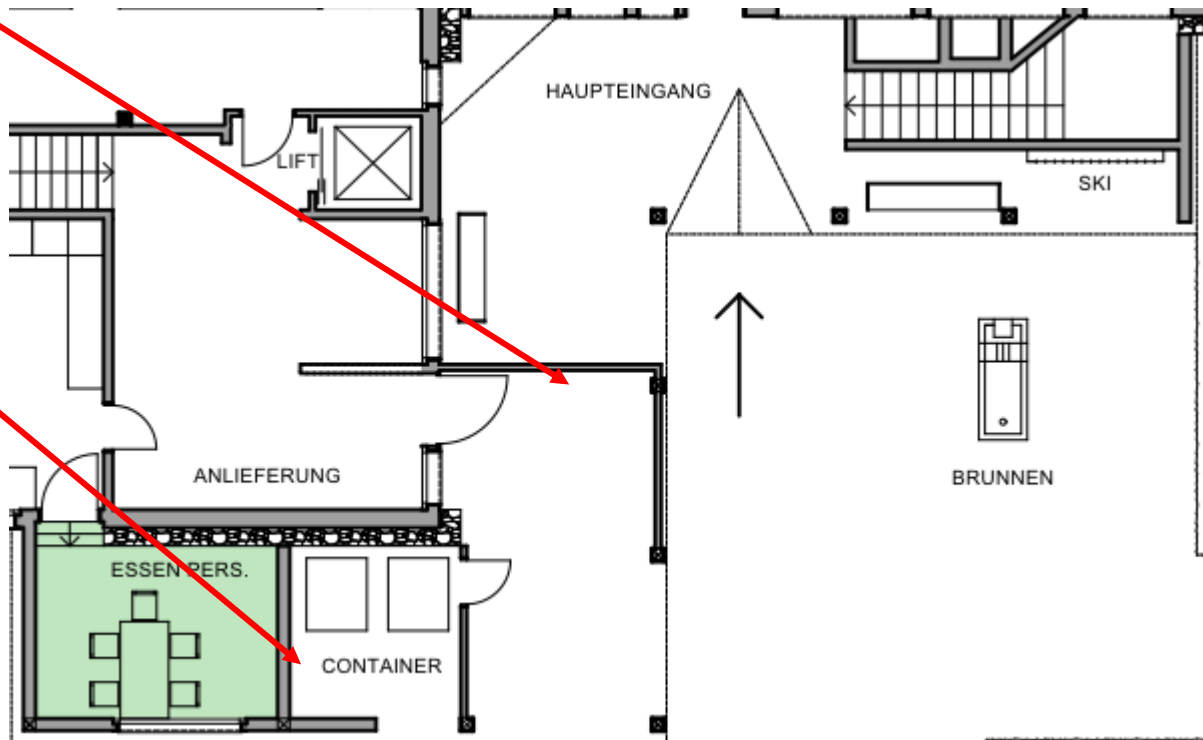

Achtung

- Bei privat mitgebrachte Getränke, muss das Altglas unterhalb dem Spar entsorg werden.
- Situationsplan ist in der Ferienwohnung (Küche)
- Getränke die über uns bezogen werden, können auch bei uns entsorgt werden.

4 Angebot im juhui Lenzerheide

4.1 Frühstück

Auf Anfrage können Gäste aus der Ferienwohnung auch im juhui Lenzerheide das Frühstück einnehmen.

Preis pro Person & Mahlzeit: CHF 12.00

Angebot:

Kaffee, Milch, Orangensaft, versch. Teesorten
2 versch. Brote
Butter, Confi, Nutella, Honig
Aufschnitt & Käse
Müesli & Joghurt
Früchte

Zeit:

07.30 – 09.30 Uhr

4.2 Abendessen

Auf Anfrage können Gäste aus der Ferienwohnung auch im juhui Lenzerheide das Abendessen einnehmen.

Preis pro Person & Mahlzeit: (ab 17 Jahren)	CHF 25.00
Preis pro Kind & Mahlzeit: (10 bis 16 Jahren)	CHF 15.00
Preis pro Kind & Mahlzeit: (3 bis 9 Jahren)	CHF 12.00
Kinder bis 2 Jahren sind gratis	

Angebot:

Salat oder Suppe
Hauptgang (Fleisch, Gemüse & Beilage)
Dessert

Allergien:

pro Person & Mahlzeit zusätzlich CHF 5.00

Zeit:

Die Essenszeiten für das Abendessen richtet sich der dem Zeitplan von der Gruppe die sich im juhui Lenzerheide aufhält.

Normal zwischen 18.00 – 18.30 Uhr

4.3 Cheminée Raum

Im Erdgeschoss bei der Rezeption befindet sich unser Cheminée Raum. Dieser Bereich ist für's Verweilen und Geniessen aller juhui Gäste gedacht. Hier findet Ihr diverse alk. & nicht alk. Getränke. Ebenfalls steht eine Kaffeemaschine bereit.

Die Konsumation können direkt in den dafür bereitliegenden blauen Ordnern eingetragen werden. Als Zimmernummer könnt Ihr das Kürzel «Fw» (Ferienwohnung) verwenden.

4.4 Spielzimmer für die Kleinen

Im Erdgeschoss, beim Eingangsbereich, findet Ihr unser Spielzimmer für die kleinen Gäste. Mit Kappla, Malstifte, Brettspiele und Plüschtiere ist dieser Bereich ganz unseren kleinen Gästen reserviert. Hier dürfen Sie sich kreativ austoben.

4.5 Spielzimmer für die jungen Wilden

Im Keller befindet sich ein weiteres Spielzimmer mit Pingpong- Billiard- & Airhockey Tisch. Der Pingpongisch stellen wir gratis zu Verfügung. Schläger können gegen ein Depot von CHF 20.00 an der Rezeption bezogen werden.

4.6 Fussballplatz

Hinter dem Ferienhaus juhui Lenzerheide haben wir unser Fussballplatz. Dieser Platz darf von allen Gästen genutzt werden. Ein Fussball kann gegen ein Depot von CHF 20.00 bei der Rezeption bezogen werden.

5 Dorf Lenzerheide

5.1 Einkaufsmöglichkeiten

Name/Adresse	Telefon	Öffnungszeiten
SPAR Supermarkt Voa Principala 27 7078 Lenzerheide	081 385 19 10	Montag bis Freitag: 7.00 Uhr - 18.30 Uhr Samstag: 07.00 Uhr - 18.00 Uhr Sonntag: geschlossen
Volg Konsumwaren Voa Sporz 12 7078 Lenzerheide	081 384 21 10	Montag bis Samstag: 07:00-19:00 Sonntag: geschlossen
Metzgerei Spiess Voa Principala 34 7078 Lenzerheide	081 385 10 20	Montag bis Freitag: 0700-12.30 & 14.00 – 18.30 Samstag: 07.00 – 12.30 & 14.00 – 18.00 Sonntag geschlossen
Bäckerei Cafe Aurora Voa Sporz 7078 Lenzerheide	081 384 13 32	Montag bis Sonntag: 06.30-22.00

5.2 Verzeichnis der Restaurants in der Region

Name/Adresse	Telefon	Spezialitäten
Hotel Schweizerhof Voa Principala 39 7078 Lenzerheide	081 385 25 25	Gourmet Klassisch
Restaurant Scalottas Voa Principala 29 7078 Lenzerheide/Lai	081 384 21 48	Partner von Hotel Schweizerhof
Grotto Pizzeria da Elio Voa Sporz 3 7078 Lenzerheide	081 384 33 36	Italienisches Restaurant
Restaurant La Riva Voa Davos Lai 27 7078 Lenzerheide/Lai	081 384 26 00	15 GaultMillau
Restaurant Guarda Val Voa Sporz 85 7078 Lenzerheide	081 385 85 85	16 GaultMillau 1 Michelin Stern

5.3 Nachtleben Lenzerheide



Nino's Bar

Voa Principala 51
Montag Ruhetag



Corner / Hotel Kurhaus

Voa Principala 40



Central Pub

Voa davos Lai 2
Taglich ab 17.00 Uhr offen



Q Bar & Lounge

Voa Principala 64
Mi-Sa ab 18.00 Uhr offen



La Perla Bar / Hotel Lenzerhorn

Voa Principala 41



Apèro Bar / Hotel Spescha

Voa Principala 60

6 Sportliches Angebot in der Lenzerheide

6.1 Sommer

Das Gebiet Obervaz bietet eine Vielzahl an sportlichen Tätigkeiten für gross & klein. Von Mountainbiken, Downhill, Wakeboarden, Wandern für Anfänger bis Fortgeschrittene, Schwimmen & Grillen am und um den Heidsee, und noch vieles mehr.

Auf der Tourismuseite von Lenzerheide finden Sie das gesamte Angebot von Lenzerheide.

<https://lenzerheide.com/de/sommer>

- Lenzerheide – Die Alpine Oase im Herzen Graubündens – www.lenzerheide.swiss
- Sportzentrum Lenzerheide – www.lenzerheide.swiss/sportzentrum
- BikeKingdom – <https://www.bikekingdom.ch/de>
- Bikepark Lenzerheide – www.lenzerheide.swiss/bikepark
- Familien in Lenzerheide - www.arosalenzerheide.swiss/Familienerlebnisse
- Aktivitäten - www.arosalenzerheide.swiss/Sommeraktivitäten

6.2 Winter

Das Gebiet Obervaz bietet eine Vielzahl an winterlichen Aktivitäten für gross & klein. Sei es für die Skifahrer von Freeride bis Familientag, Langlaufloipen, Winterwanderungen oder das bekannte Eisfeld direkt im Dorfkern von Lenzerheide. Hier finden alle Gäste ihre passende Aktraktion.

<https://lenzerheide.com/de/winter>

Prospekte, Wander- & Bikekarten, Infos zur Region, ect. Könnt Ihr gerne bei der Rezeption abholen. Ebenfalls findet Ihr hier noch weitere Hang-outs, Booklets von der Region.